

PLANSZA ZBIORCZA
UZBROJENIA TERENU

skala 1 : 500

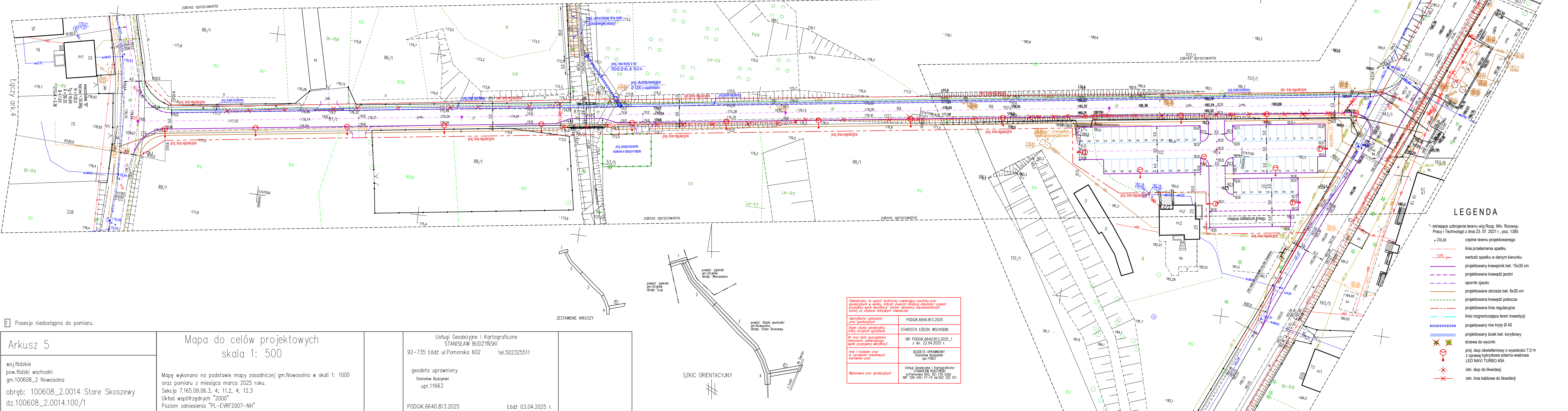

LEGENDA

- * istniejące uzbrojenie terenu wg Rozp. Min. Rozwoju Pracy i Technologii z dnia 23. 07. 2021 r., poz. 1385
- + 230,26 rzędne terenu projektowanego
- linia przełamania spadku
- 1,0% wartość spadku w danym kierunku
- projektowany krawężnik bet. 15x30 cm
- projektowana krawędź jezdni
- opornik zjazdu
- projektowane obrzeże bet. 8x30 cm
- projektowana krawędź pobocza
- projektowana linia regulacyjna
- linia rozgraniczająca teren inwestycji
- projektowany rów kryty Ø 40
- projektowane drzewa do wycinki
- proj. słup oświetleniowy o wysokości 7,0 m z oprawa hybrydowa solarno-wiastrowa LED NAVI TURBO 40A
- istn. słup do likwidacji
- istn. linia kablowa do likwidacji

proklas

ZAKŁAD USŁUG INWESTYCYJNYCH
ANDRZEJ RYBICKI
91-949 Łódź, ul. Jonschera 4/16
tel. +48 693 100 500 / fax: 0 42 656 45 13
e-mail: a.rybicki@zuinvest.pl

INWESTYCJA:

PRZEBUDOWA DROGI GMINNEJ NR 106322E

ADRES:

STARE SKOSZEWY, GMINA NOWOSOLNA

INWESTOR:

WÓJT GMINY NOWOSOLNA

ADRES:

92-703 ŁÓDŹ, Rynek Nowosolna 1

RYSUNEK:

PLANSZA ZBIORCZA UZBROJENIA TERENU

STADIUM PROJEKTU:

PROJEKT ZAGOSPODAROWANIA TERENU

PROJEKTOWAŁ:

Andrzej Rybicki

BRANŻA:

DROGOWA

PODPIS:

DATA:

listopad 2025 r.

Nr uprawnień:

374/89/WŁ

BRANŻA:

DROGOWA

PODPIS:

SKALA:

1 : 500

PROJEKTOWAŁ:

Zbigniew Kotecki

BRANŻA:

ELEKTRYCZNA

PODPIS:

NR RYS.:

6

Nr uprawnień:

235/90/WŁ

BRANŻA:

ELEKTRYCZNA

PODPIS:

NR RYS.:

6

Posesja niedostępna do pomiaru.

Arkusz 5

woj. łódzkie
pow. łódzki wschodni
gm. 100608_2 Nowosolna
obręb: 100608_2.0014 Stare Skoszewy
dz. 100608_2.0014.100/1

Mapa do celów projektowych
skala 1: 500

Mapę wykonano na podstawie mapy zasadniczej gm. Nowosolna w skali 1: 1000
oraz pomiaru z miesiąca marca 2025 roku.
Seksja 7.165.09.06.3, 4; 11.2, 4; 12.3
Układ współrzędnych "2000"
Poziom odniesienia "PL-EVRF2007-NH"

Usługi Geodezyjne i Kartograficzne
STANISŁAW BUDZYŃSKI
92-735 Łódź ul. Pomorska 602 tel. 502325511
geodeta uprawniony
Stanisław Budzyński
upr. 11663

PODG. 6640.813.2025 łódź 03.04.2025 r.

ZESTAWIENIE ARKUSZY

SZKIC ORIENTACYJNY

Oświadczam, że operat techniczny zawierający rezultaty prac geodezyjnych w wyniku których powstał niniejszy dokument uzyskał pozytywny wynik weryfikacji, system świadomy odpowiedzialności karnej za złożenie fałszywych oświadczeń.

Identyfikator zgłoszenia prac geodezyjnych

PODG. 6640.813.2025

Organ służby geodezyjnej, który otrzymał zgłoszenie

STAROSTA ŁÓDZKI WSCHODNI

Nr oraz data sporządzenia dokumentu zawierającego wyniki pomiarów weryfikacji

NR PODG. 6640.813.2025_1 z dn. 22.04.2025 r.

Imię i nazwisko oraz nr uprawnień zawodowych kierownika prac

GEODETA UPRAWNIIONY Stanisław Budzyński upr. 11663

Wykonawca prac geodezyjnych

Usługi Geodezyjne i Kartograficzne STANISŁAW BUDZYŃSKI ul. Pomorska 602, 92-735 Łódź NIP 728-105-77-15 tel. 502 325 511